

Technische gegevens

Kleine Zaal



Algemeen

Contactgegevens

Adres: Laweiplein 1
Postcode: 9203 KL
Plaats: Drachten
Land: Nederland

Adres loadingdock voor uw navigatie: Reidingweg 1, Drachten

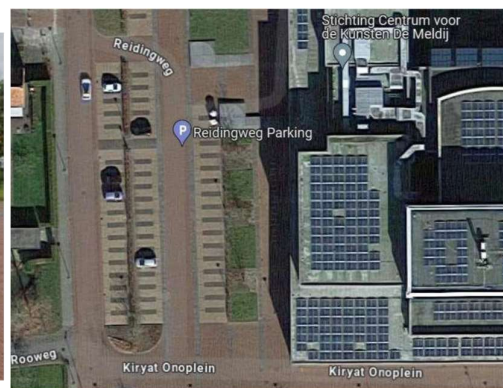

Telefoon receptie: 0512 – 33 50 00
Telefoon kassa: 0512 – 33 50 50
Telefoontechniek: 0512 - 33 50 60
Email techniek: techniek@lawei.nl

Specificaties

Theatertype: Vlakke vloer
Standaard aanvangstijd: Avond 20:30
Matinee 14:00
Jeugdvoorstelling 19:00/19:30

Zitplaatsen

Totaal: 225

Bijzonderheden: De tribune kan worden ingeschoven

Afmetingen

Maten toneel (in m)

Breed: 14 m
Hoog: 10 m, 7.5 m tot bruggen
Diepte speelvloer met tribune: 12 m
Diepte met ingeschoven tribune: 23 m

Toneel

Laden en lossen

Beschrijving: Inpandig loadingdock
Aantal vrachtwagens: 1 tot 2 (gebruik samen met de Grote Zaal)
Bereikbaar met trailer: Ja
Maat standplaats: 17.16 x 8.38 x 4.31 (L x B x H)
Decorlift naar 1^e etage: 7.60 x 2.20 x 2.70 (D x B x H)
Deurbreedte: 1.92m

Afstopping

Zijzwart: Ja, rondom op rail

Hoogwerker

Merk: Alplift, eenmanslift
Overige klimmaterialen: Diverse ladders

Communicatie:

ASL Intercom
Vaste posten: 3

Afluistering: Ja, Kleedkamers, artiestenfoyer

Trekkenwand

Specificaties

Aantal trekken:	9 stuks, per 2 tussen lichtbrug
Roelengte:	12 m
Trekbelasting	300kg
Fabrikaat:	DTS2
Bedieningsplaats:	Rechts
Sturing:	Per stuk bediend, regelbare snelheid
Max. belasting onder staalkabel:	150kg
Puntbelasting tussen staalkabels:	100kg
Puntlast uiteinde trek:	50kg
Max. belasting kettingtakels	250kg
Rollenzolder aanwezig:	Nee

Geluid

Zaalsysteem

Main zaal:
Middencluster:
Sub:
Infills:
Infills regie:
Processing:
Aansturing:

Meyer Sound

1x UPQ-1P per kant
3x UPJunior
2x 600-HP
2x UPJunior
2x UPJunior
Galileo Galaxy 616
L/R, L/R/C, L/R/S, L/R/C/S

Mengtafels*

Analoog:

Midas VeniceF 24CH
Soundcraft M4 en M8

Digitaal:

Allen&Heath QU-16
Allen&Heath QU-24
Midas Pro2c
Yamaha LS9

Microfoons*: Meerdere soorten microfoons op aanvraag aanwezig. Bijvoorbeeld Shure, Sennheiser, Neumann en AKG.

Monitoren*

KS Audio passieve monitoren

2x 10"
4x 12"
2x 15"

**Gebruik mengtafels, monitoren en microfoons in overleg i.v.m inzet andere zalen*

Diversen

1 x Yamaha C5
1x Yamaha P116T*
1x Yamaha B2*

Standaard gestemd op 440khz, op aanvraag 442khz.

*Op aanvraag

Licht

Regeltafel

Type: Ma Lighting DOT2*
Zero88 FLX S24

Sturing: DMX

Dimmers

Merk: SRS Lighting
Aantal kanalen: 96
Mobiel: 2x 24
DMX vrij vanaf 225

Aanwezig in bruggen

Robert Juliat 614SX 16-35° 30x
1kW Selecon PC 26x
Par CP62/Medium flood 25x

Diversen

Los materiaal*
Chauvet DJ Slimpar Q12 USB 40x
Chauvet Rogue R2x Zoom wash 12-49° 6x

**Gebruik los licht in overleg i.v.m inzet andere zalen*

Krachtstroom

Aansluitingen

Links	1x	63 ampère
	1x	125 ampère
Rechts	2x	32 ampère

Data

DMX

Regie Patch, 46 punten naar diverse punten in de zaal

CAT 5e: Vanaf regie naar toneel links en toneel rechts, patchbaar

SDI Vanaf regie naar toneel links en toneel rechts, patchbaar

Video

Apparatuur

Vaste projector onder brug:

Panasonic PT-MZ670, 6500lux, 16:10, 1920x1200

Losse Projectoren*:

Panasonic PT-RZ970, 10.000 lux, 16:10, 1920x1200

Panasonic PT-MZ670, 6500lux, 16:10, 1920x1200

Panasonic PT-VZ850, 5000lux, 16:10, 1920x1200

Videomixers*:

Roland VR-50HD

Roland V-40HD

Roland V-60HD

Atem Mini Pro

Projectieschermen*: Diverse projectieschermen aanwezig

3x 55" TV

2x 86" Touchscreen TV

**Gebruik losse videoapparatuur in overleg i.v.m. inzet in andere zalen*

Overig:
Kleedkamers

3 kleedkamers op toneelniveau, kleedkamer 8 t/m 10

Kleedkamer	Aantal spiegelplekken	Toilet en douche?
8	8	Ja
9	7	Ja
10	8	Ja

Totaal beschikt de Kleine Zaal over 3 kleedkamers, met eigen douche en toilet. Verder zijn er spiegels, wastafels en kluisjes. Voor overige faciliteiten zoals een strijkplank, strijkbout, bedden en handdoeken zijn op aanvraag via facilitair@lawei.nl. De kleedkamers zijn af te sluiten door middel van een pasje op aanvraag bij de techniek.

In de artiestenfoyer kun je eten, drinken en koken.
Onze keuken is uitgerust met standaardapparatuur. Zoals een combimagnetron, koelkast en een inductie kookplaat.
Er is CEE krachtstroom (32A/400V of 16A/230V) voor eigen keukenapparatuur.

De maximale doorgang naar de artiestenfoyer voor eigen apparatuur is: 0.90 x 1.97 (B x H).
Buitenom is mogelijk, vraag hiervoor een van de technici. De maximale doorgang is 1.20 x 2.35 (B x H)

Het is **niet toegestaan** elektrische auto's op te laden in het loadingdock! Er zijn laad mogelijkheden op het Kiryat Onoplein naast het gebouw.

Mocht u na het lezen van dit document nog vragen hebben, dan kunt u contact opnemen met Coördinator/planner techniek Wiljanco de Jonge; 0512 – 33 50 60, techniek@lawei.nl