

Technische gegevens

Grote Zaal



Algemeen

Contactgegevens

Adres: Laweiplein 1
Postcode: 9203 KL
Plaats: Drachten
Land: Nederland

Adres loadingdock voor uw navigatie: Reidingweg 1, Drachten

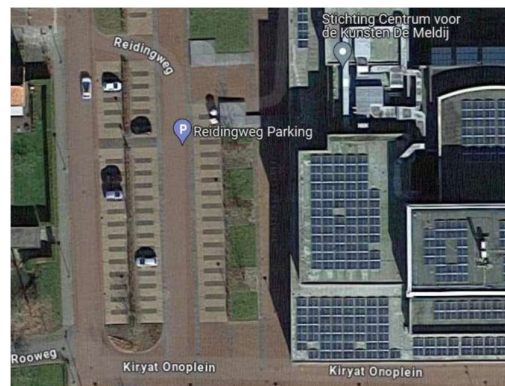

Telefoon receptie: 0512 – 33 50 00
Telefoon kassa: 0512 – 33 50 50
Telefoontechniek: 0512 - 33 50 60
Email techniek: techniek@lawei.nl



Specificaties

Theatertype:	Lijsttheater
Standaard aanvangstijd:	Avond 20:00 Matinee 14:00 Jeugdvoorstelling 19:00/19:30

Zitplaatsen

Orkestbak:	63
Voorzaal:	324
Achterzaal:	215
Balkon:	369
Rolstoel plaatsen:	6
Totaal:	908

Bijzonderheden:	De eerste 3 rijen staan op de orkestbak en kunnen worden weggereden
-----------------	---

Afmetingen

Maten toneel (in m)

Breed:	20 m
Hoog:	19.30 m onderkant trekken
Breedte totaal:	38 m
Diepte totaal:	26 m
Toneeldiepte vanaf KK:	13.5 m
Diepte voortoneel:	2 m
Minimale opening B x H:	10 m x 4 m
Maximale opening B x H:	20 m x 11.20 m
Ideale speelmaat:	11 m
Orkestbak B x D:	12.90 m x 7.50 m

[Zie plattegrond op onze website](#)

Toneel

Laden en lossen

Beschrijving:	Inpandig loadingdock
Aantal vrachtwagens:	1 tot 2 (gebruik samen met de Kleine Zaal)
Bereikbaar met trailer:	Ja
Maat standplaats:	17.16 x 8.38 x 4.31 (L x B x H)
Laad- en los deur naar toneel:	3 x 3.5 (B x H)

Voordoek

Aanwezig:	Ja
Bediening toneel rechts:	Grieks: Hand Wagner: Nee

Afstopping

Nachtblauw	
Poten:	7 per kant, 9,8 m
Friezen:	6x 3 m hoog
Fries:	1x 5 m hoog
Tussenfond:	Ja
Fond:	Ja, uit twee delen met handbediening
Horizondoek:	Ja
Zwart gaas:	Ja
Wit gaas:	Ja
Zijzwart:	Ja

Balletvloer

Zwart:	Ja, 15m breed. Zijbanen aanwezig
Wit:	Ja, (Let op, zwart is dan niet meer beschikbaar)

Hoogwerker

Merk:	Alplift, eenmanslift
Overige klimmaterialen:	Diverse ladders

Communicatie:

Clear-Com	
Vaste posten:	5
Draadloos:	4
Aansluitpunten intercom	Lichtcabine FOH Zijtoneel links Zijtoneel rechts Volgspot cabine's Trekkenwand toneel rechts Voordoek toneel rechts
Afluistering:	Ja, Kleedkamers, artiestenfoyer
Omroep:	Ja, vanaf TR naar kleedkamers

Trekkenwand

Specificaties

Aantal trekken:	2 Punttrekken 1 Sluier trek 1 Portaalbrug 69 Decortrekken (waarvan 6 kaatsertrekken) 4 Zijtrekken (2 links, 2 rechts) 1 Zaal trek 8 kettingtakels
Trekbediening:	TNM, door theater
Roelengte decortrekken:	20 m
Roelengte sluiertrek:	20 m
Roelengte zijtrek:	13 m
Trekhoogte max.:	19.30 m
Fabriek:	Trekwerk
Bedieningsplaats:	Toneel rechts
Max snelheid:	Standaard 1,2 m/s Maximaal 1,8 m/s Kaatsertrek loopt maximaal 0,8 m/s
Trekbelasting:	500kg gelijkmatig verdeelde last Kaatsertrek 1600kg
Totale dak belasting:	20T
Max. belasting onder staalkabel:	250kg
Puntbelasting tussen staalkabels:	250kg
Verdeelde last tussen staalkabels:	300kg
Puntlast uiteinde trek:	75kg
Max. belasting kettingtakels	1000kg
Rollenzolder aanwezig:	Ja

[Download de trekkenlijst via onze site](#)

Geluid

Zaalsysteem

Zaal:
Balkon:
Middencluster:
Sub:

Infills:
Frontfills:
Processing:
Aansturing:

Mengtafels*
Analoog:

Digitaal:

Meyer Sound

7 x Lina per kant
5 x Lina per kant
3 x UPJ-1P
3 x 750-LFC per kant, op aanvraag per kant
2 x 600-HP
2 x UPJunior-XP
4 x MM4-XP
Galileo Galaxy 816
L/R, L/R/C, L/R/S, L/R/C/S

Midas VeniceF 24CH
Soundcraft M4 en M8

Allen&Heath QU-16
Allen&Heath QU-24
Midas Pro2c
Yamaha LS9

Microfoons*: Meerdere soorten microfoons op aanvraag aanwezig. Bijvoorbeeld Shure, Sennheiser, Neumann en AKG.

Monitoren*

KS Audio passieve monitoren

2x 10"
4x 12"
2x 15"

**Gebruik mengtafels, monitoren en microfoons in overleg i.v.m inzet andere zalen*

Vleugels

1x Yamaha C7
1x Yamaha P116T*
1x Yamaha B2*

Standaard gestemd op 440khz, op aanvraag 442khz.

*Op aanvraag

Licht

Regeltafel

Type: Ma Lighting DOT2
Zero88 FLX S24

Sturing: DMX

Dimmers

Merk: Compulite
Aantal kanalen: 160
Mobiele dimmers: 2x 24 kanalen (max 2,5kW per kanaal)
DMX vrij vanaf 254

Losse aansluitingen

Toneel: Links 20x 5kW
Rechts 20x 5kW

Manteau: Links 1x 2.5kW
Rechts 3x 2.5kW

Verdeling

Zaalbrug:	20x	2kW Niethammer zoomprofiel HPZ 211D 10-22°
	20x	2kW Robert Juliat 712SX 15-40°
Portaalbrug:	12x	2kW ADB PC 8-48°
	14x	1kW Niethammer zoomprofiel HPZ 115 15-38°
Manteau:	7x	1kW Niethammer zoomprofiel HPZ 115 15-38°
Horizon	6x	4 kleuren 1kW
Volgspot	2x	Robert Juliat Korrigan 1200W HMI 1-14.5°

Diversen

Los materiaal*

6x	Sixbar PAR64 CP62
12x	Par64 CP62
11x	2kW ADB PC 4.5-62°
8x	Niethammer HPZ115 15-38°
40x	Chauvet DJ Slimpar Q12 USB
6x	Chauvet Rogue R2x Zoom wash 12-49°

**Gebruik los licht in overleg i.v.m inzet andere zalen*

Aansluitingen

Krachtstroom

Toneel links	1x	63 ampère
	2x	125 ampère
Toneel rechts	2x	125 ampère
	2x	32 ampère

Data

DMX	
Toneel links	Patch
Toneel rechts	1x in en 1x uit
Zaal FOH	4x I/O
Regiecabine	2x I/O

CAT 5e:	4x	FOH naar Toneel links (Rechtstreeks)
	4x	FOH naar Toneel rechts (Rechtstreeks)
SDI 3G	3x	FOH naar Toneel rechts (Rechtstreeks)

Video

Apparatuur

Projectoren*:
Panasonic PT-RZ970, 10.000 lux, 16:10, 1920x1200
Panasonic PT-MZ670, 6500lux, 16:10, 1920x1200
Panasonic PT-VZ850, 5000lux, 16:10, 1920x1200

Videomixers*:
Roland VR-50HD
Roland V-40HD
Roland V-60HD
Atem Mini Pro

Projectieschermen*:
Diverse projectieschermen aanwezig
3x 55" TV
2x 86" Touchscreen TV

**Gebruik losse videoapparatuur in overleg i.v.m. inzet in andere zalen*

Overig:

Kleedkamers

4 kleedkamers op toneelniveau, kleedkamer 1 t/m 4.
3 kleedkamers op de 1^e verdieping, kleedkamer 5 t/m 7.

Kleedkamer	Aantal spiegelplekken	Toilet en douche?
1	3	Ja
2	5	Nee
3	2	Nee
4	6	Nee
5	9	Nee
6	9	Nee
7	6	Nee

Totaal beschikt de Grote Zaal over 7 kleedkamers, waarvan 1 met eigen douche en toilet. Voor de andere kleedkamers zijn er gedeelde douches en toiletten vlakbij. Verder zijn er spiegels, wastafels en kluisjes. Voor overige faciliteiten zoals een strijkplank, strijkbout, bedden en handdoeken zijn op aanvraag via facilitair@lawei.nl. De kleedkamers zijn af te sluiten door middel van een pasje op aanvraag bij de techniek.

In de artiestenfoyer kun je eten, drinken en koken.

Onze keuken is uitgerust met standaardapparatuur. Zoals een combimagnetron, koelkast en een inductie kookplaat.

Er is CEE krachtstroom (32A/400V of 16A/230V) voor eigen keukenapparatuur.

De maximale doorgang naar de artiestenfoyer voor eigen apparatuur is: 0.90 x 1.97 (B x H).

Buitenom is mogelijk, vraag hiervoor een van de technici. De maximale doorgang is 1.20 x 2.35 (B x H)

Het is **niet toegestaan** elektrische auto's op te laden in het loadingdock! Er zijn laad mogelijkheden op het Kiryat Onoplein naast het gebouw.

Mocht u na het lezen van dit document nog vragen hebben, dan kunt u contact opnemen met Coördinator/planner techniek Wiljanco de Jonge; 0512 – 33 50 60, techniek@lawei.nl